

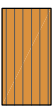

LEGENDA:

-  Tynk ozdobny imitujący deskowanie w standardzie Ceresit CT 720 VISAGE Irish Oak
-  Cienkowarstwowy tynk silikonowy biały, barwiony w masie
-  Tynk kamyczkowy szary, np. STO SuperIt K 2.0 411 35

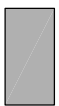
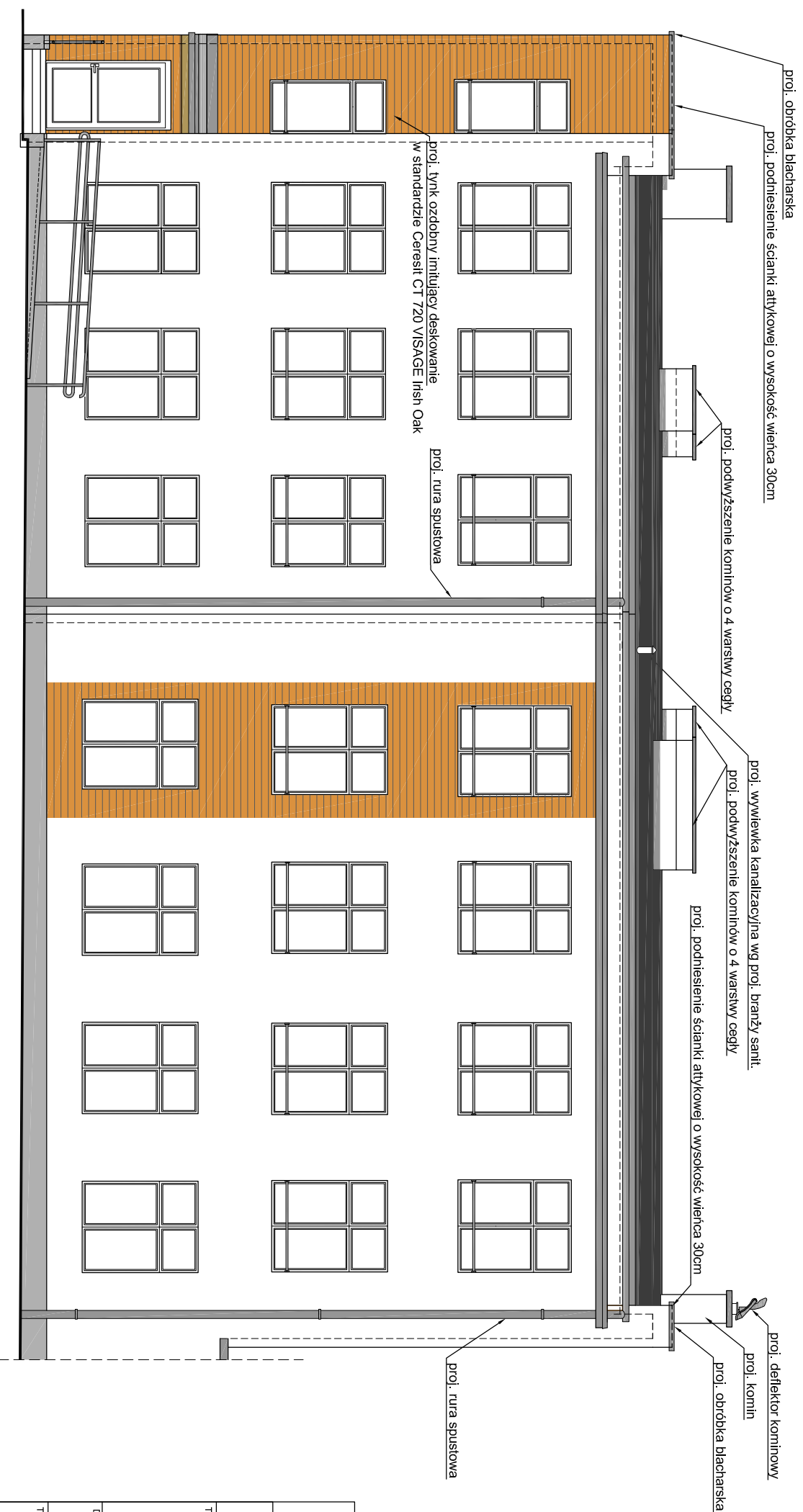

<p style="text-align: center;">PRACOWNIA PROJEKTOWA FIRMY ARCHIKON ROBERT KRYŚPIAK</p> <p style="text-align: center;">58 - 100 Świdnica, ul. Armii Krajowej 29/9 tel.: 074 - 85- 20- 600 lub 604 - 560 -251, e-mail: biuro@archikon.net NIP: 884-154-62-33, Regon: 890647666</p>		
<p style="text-align: center;">ELEWACJA POŁUDNIOWO WSCHODNIA</p>		
DATA	SKALA	NR RYSUNKU
07.2013	1:100	A-01
<p>TEMAT</p> <p>PRZEBUDOWA I TERMOMODERNIZACJA BUDYNKU OŚWIATOWEGO W BYSTRZYCY DOLNEJ NR 55 Dz. nr: 169/5, 169/6, 169/7, 320dr; Obręb 0004 Bystrzyca Dolna</p>		
<p>JEDNOSTKA PROJEKTOWA ARCHIKON, ROBERT KRYŚPIAK ŚWIDNICA, ARMII KRAJOWEJ 29/9</p>		<p>STADIUM OPRACOWANIA PROJEKT BUDOWLANY</p>
<p>INWESTOR</p> <p style="text-align: center;">GMINA ŚWIDNICA</p> <p style="text-align: center;">ul. Bartosza Głowackiego 4, 58-100 Świdnica</p>		
ZESPÓŁ PROJEKTOWY	SPEC. / NR UPRAWNIENI	DATA
PROJEKTANT MGR INŻ. ARCH. ROBERT KRYŚPIAK	SPEC. ARCHITEKT upr. nr 57/DSOKK/2012	07.2013
PROJEKTANT MGR INŻ. ROBERT KRYŚPIAK	SPEC. KONSTR. upr. nr 66/DOŚ/12	07.2013
SPRAWDZAJĄCY MGR INŻ. ARCH. MARIAN DRON	SPEC. ARCHITEKT upr. nr 2700/94	07.2013
SPRAWDZAJĄCY MGR INŻ. ANDRZEJ HRYCULIK	SPEC. KONSTR. upr. nr ALF-232/79	07.2013
ASYSTENT PROJEKTANTA MGR INŻ. ARCH. ANNA KARASIŃSKA		07.2013
ASYSTENT PROJEKTANTA MGR INŻ. ARCH. FILIP RAFAŁKO		07.2013